

Vermessungsverwaltung Baden-Württemberg

Landratsamt Böblingen
 Vermessungsbehörde
 Parkstraße 2
 71034 Böblingen

Auszug aus dem Liegenschaftskataster

Liegenschaftskarte s/w 1:500

Stand vom: 14.09.2019

Flurstück: 332/13
 Flur: Rohrau
 Gemarkung: Rohrau

Gemeinde: Gärtringen
 Kreis: Böblingen
 Regierungsbezirk: Stuttgart

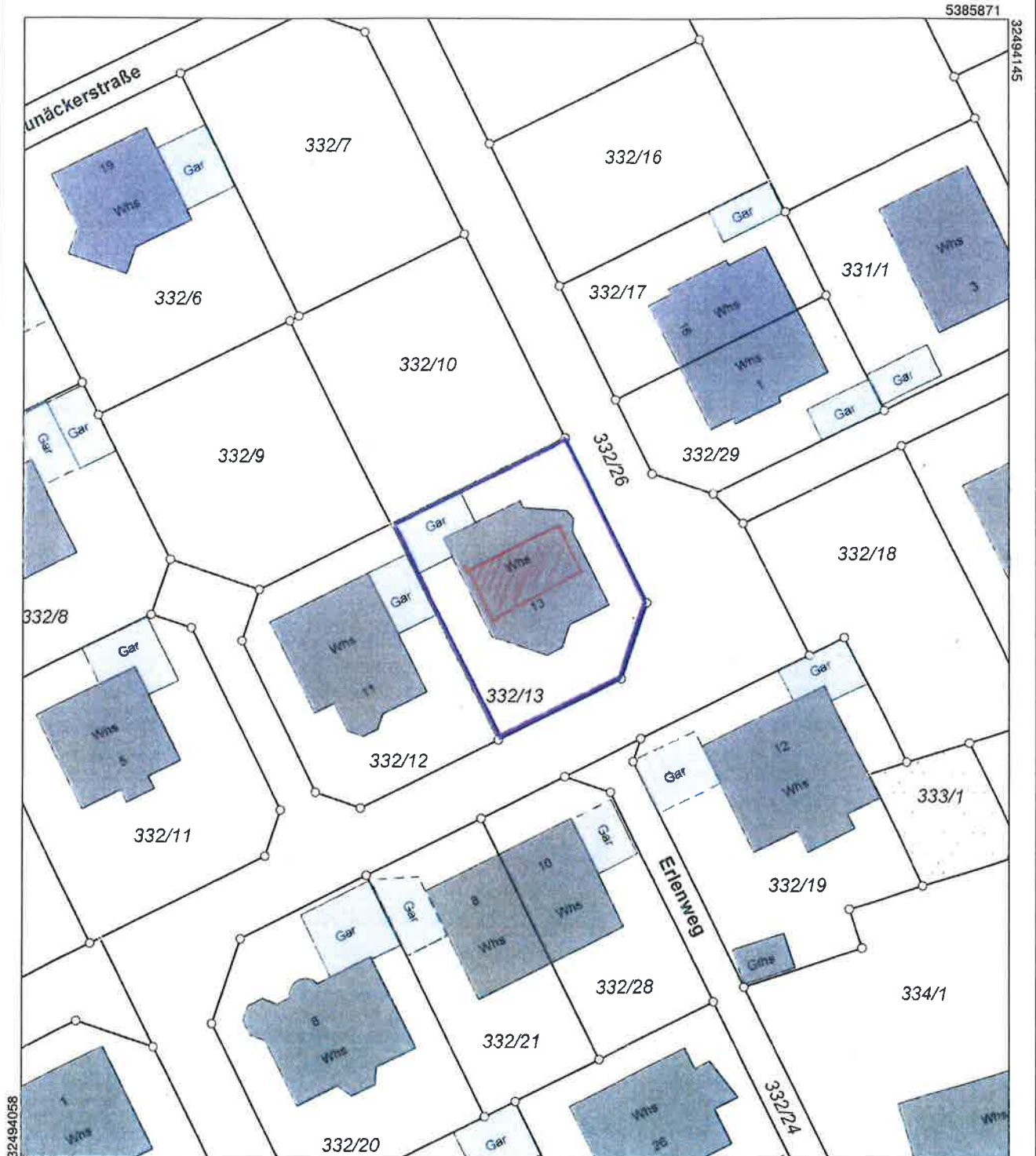

Maßstab 1:500 

Die Basisinformationen und Basisdaten des Liegenschaftskatasters unterliegen dem Verwendungsvorbehalt nach § 2 Abs. 3 und 4 des Vermessungsgesetzes vom 1. Juli 2004 (GBl. S. 469, 509), zuletzt geändert durch Gesetz vom 23. Februar 2017 (GBl. S. 99, 105). Sie dürfen vom Empfänger nur für den Zweck verwendet werden, zu dem sie übermittelt worden sind. Eine Verwendung für andere Zwecke ist nur zulässig, wenn die Vermessungsbehörde eingewilligt hat.

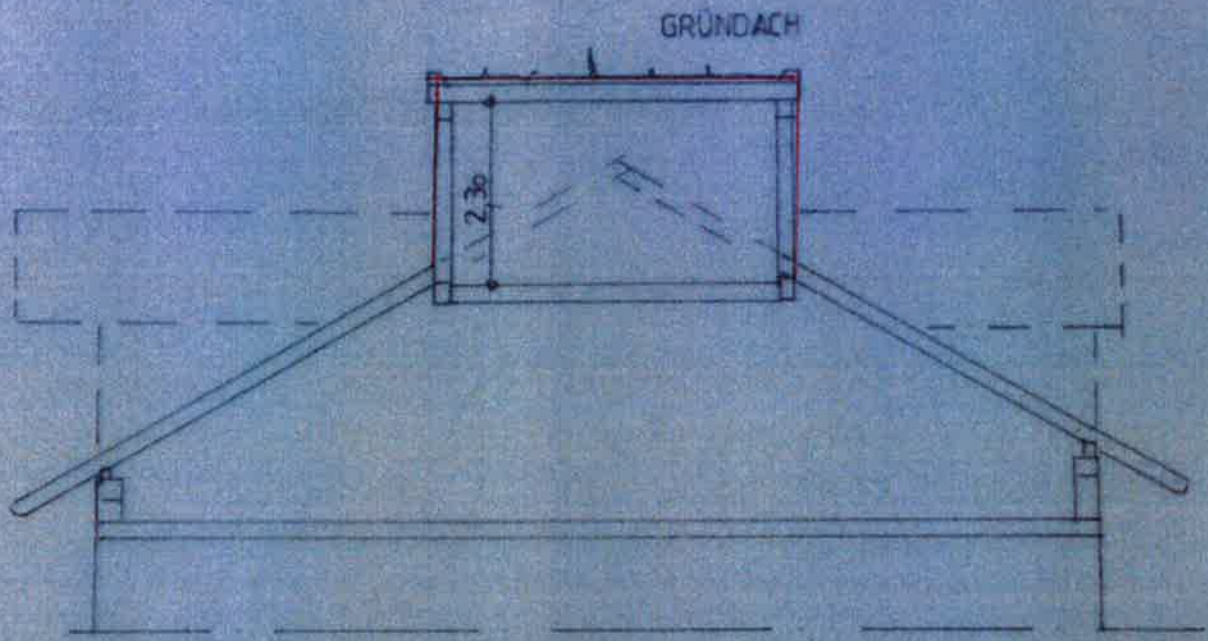

SCHNITT

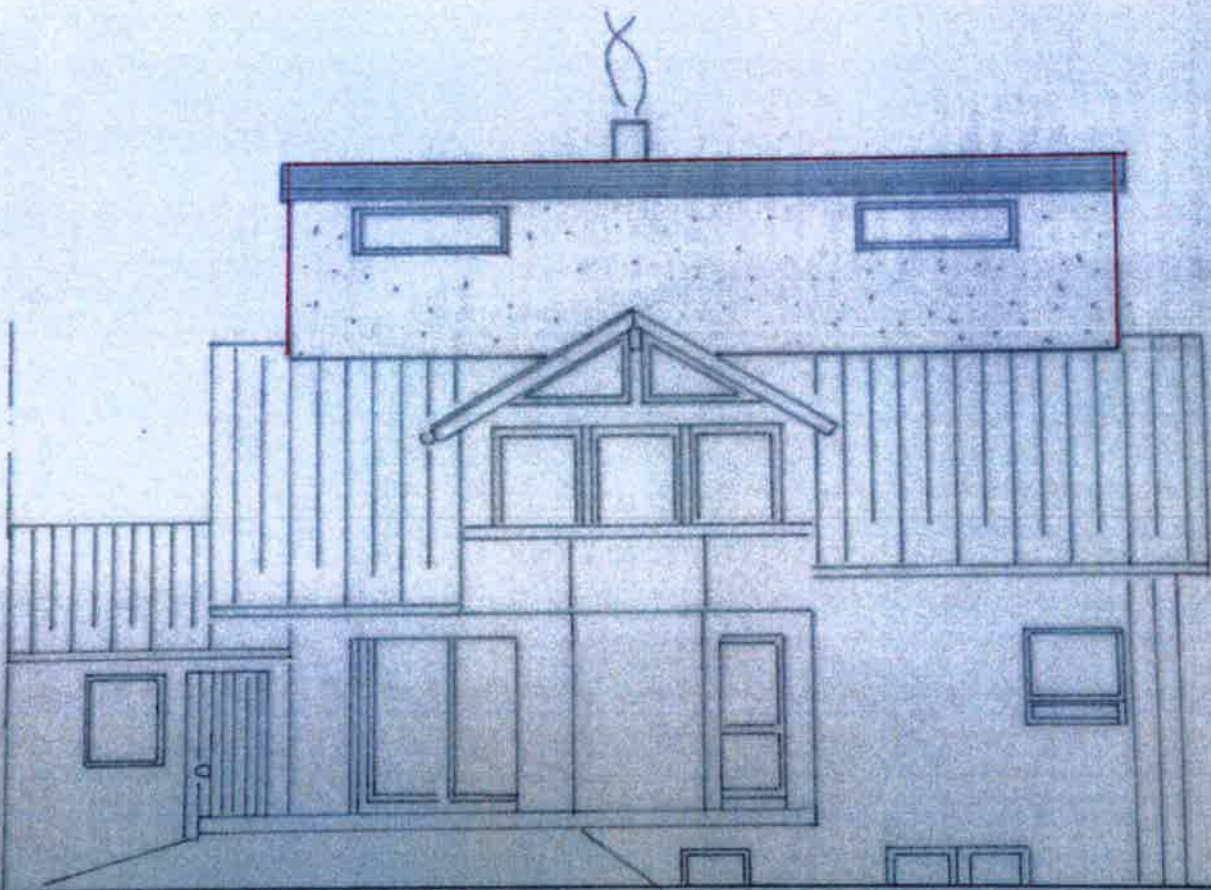

SÜDEN

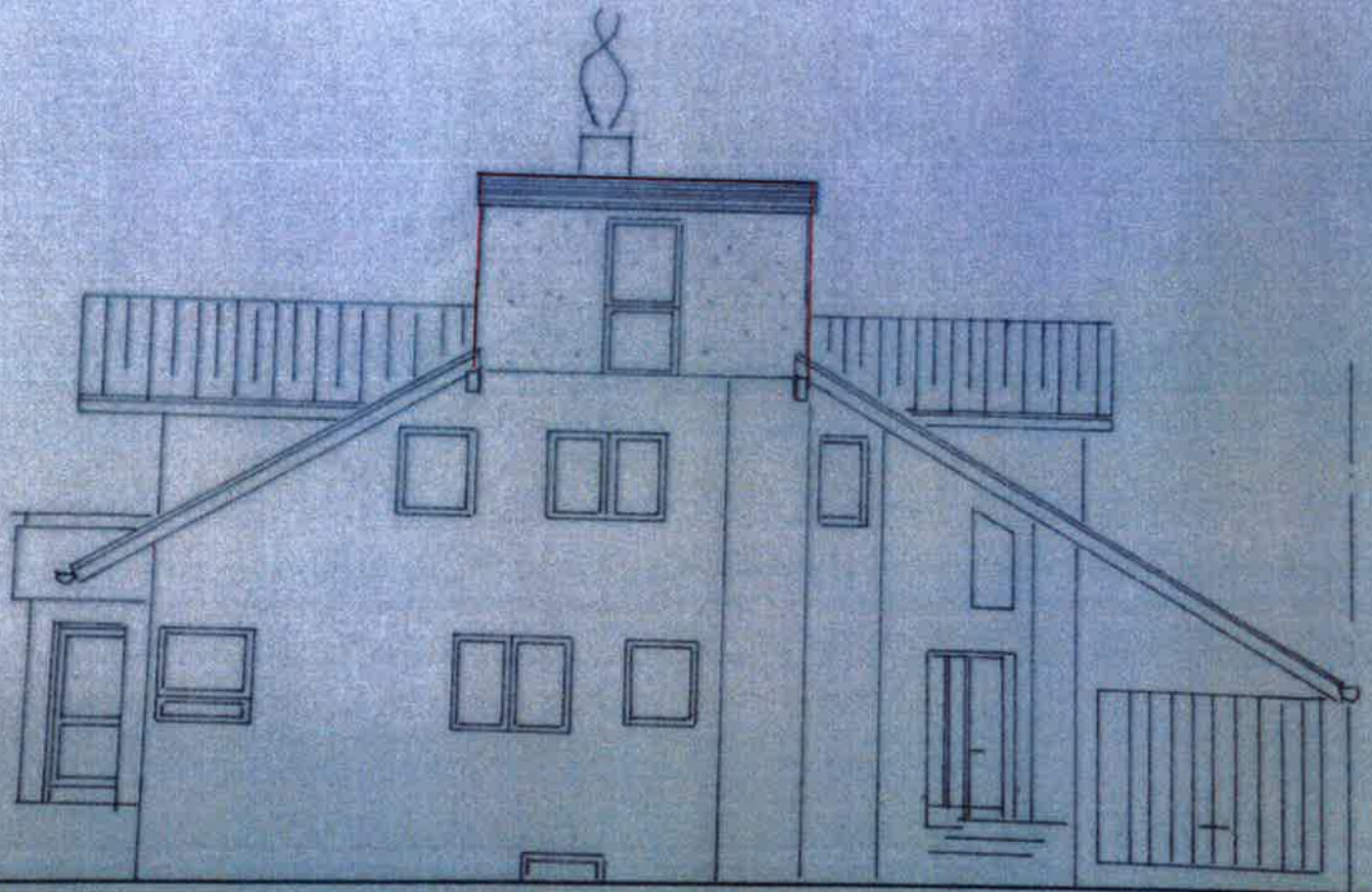

OSTEN

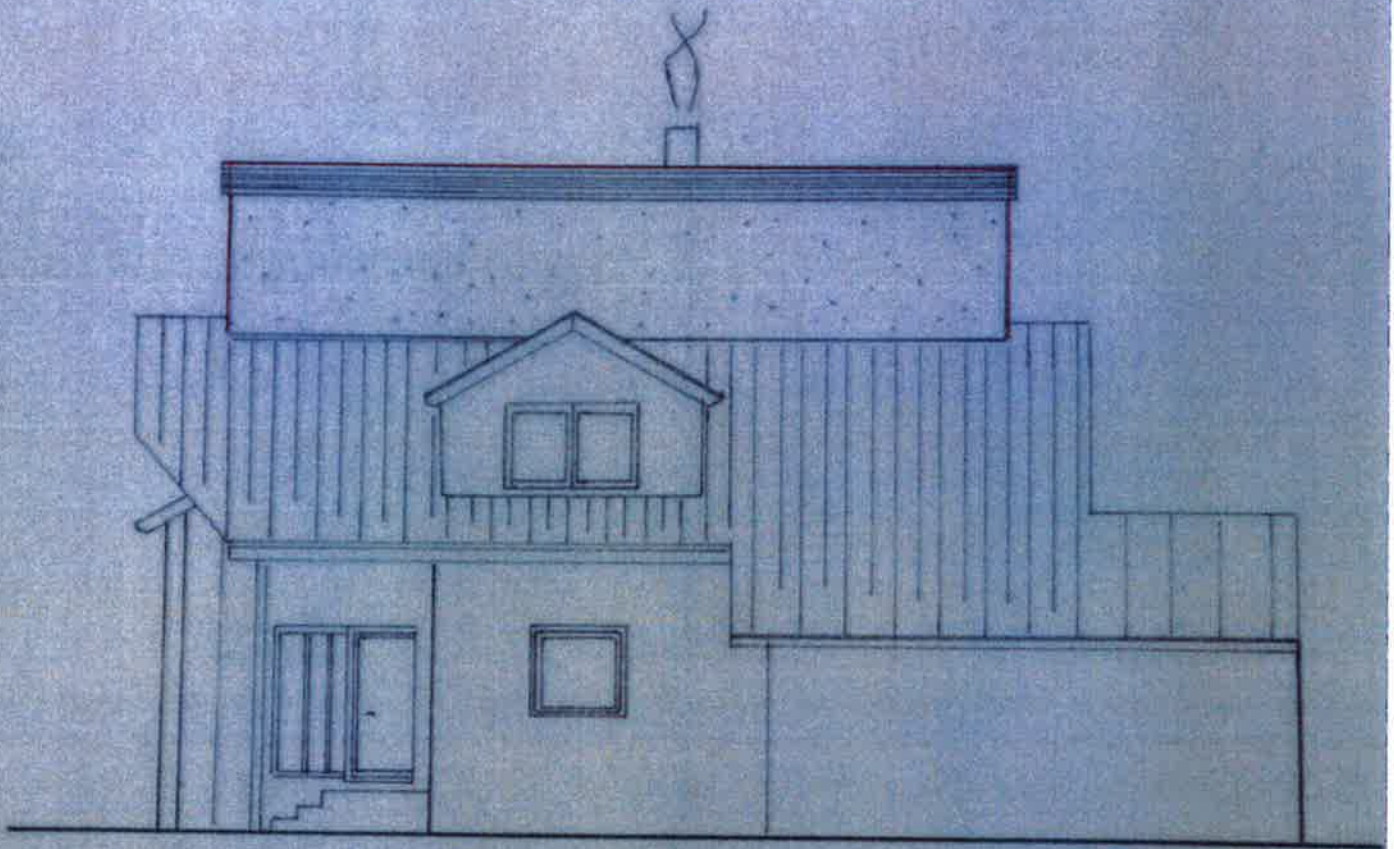

NORDEN