

Lageplan

zeichnerischer Teil zum
Bauantrag (§ 4 LBOVVO)

Kreis Böblingen
Gemeinde Gärtringen
Gemarkung Gärtringen

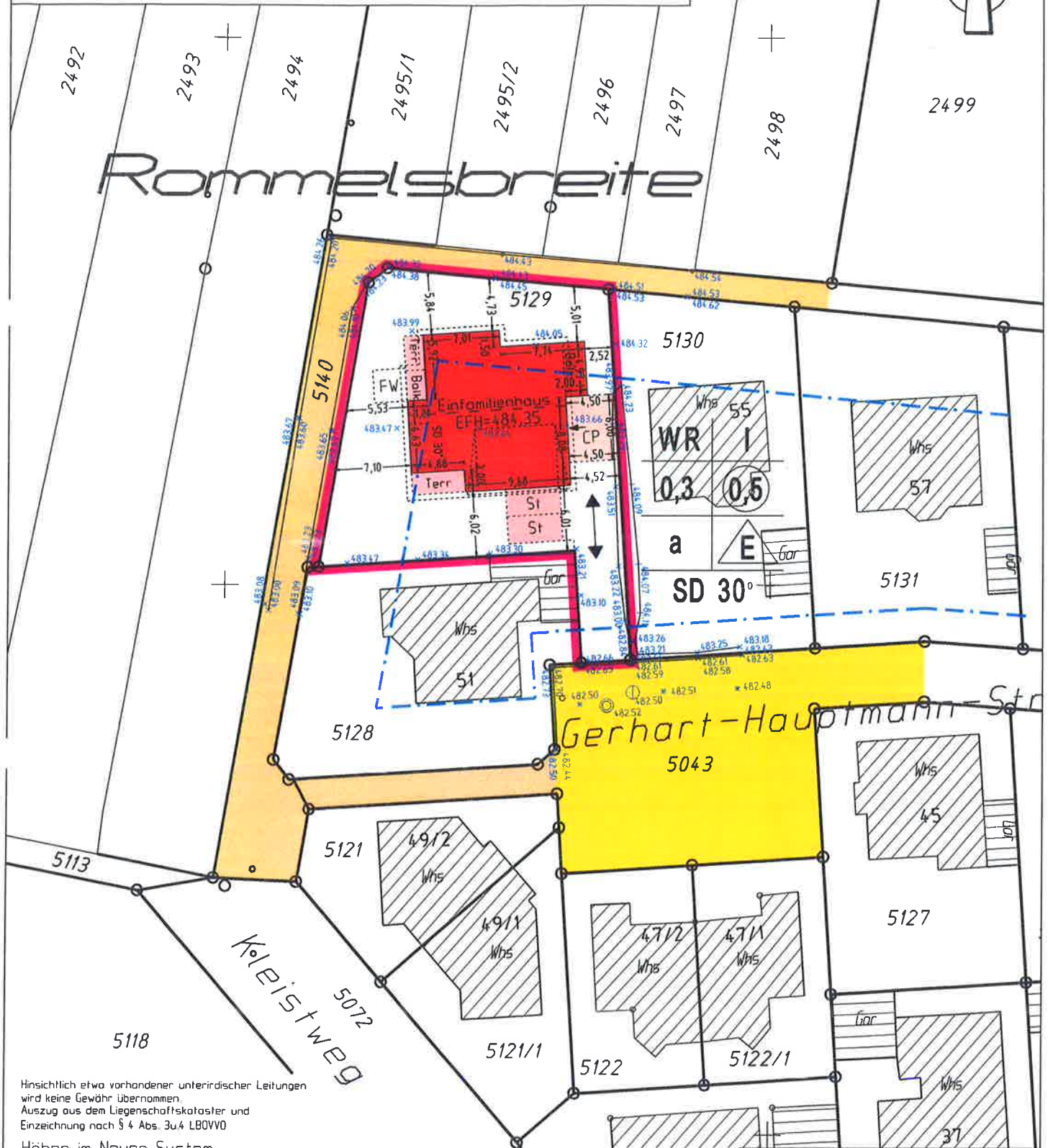

Hinsichtlich etwa vorhandener unterirdischer Leitungen
wird keine Gewähr übernommen.
Auszug aus dem Liegenschaftskataster und
Einzeichnung nach § 4 Abs. 3u4 LBOVVO

Höhen im Neuen System

Maßstab 1:500



Gillich+Sammelmann

Ingenieur- und Vermessungsbüro
Daimlerstr. 16 - 71083 Herrenberg
Telefon (07032) 91 66 991, Fax 5696
www.Gillich-Sammelmann.de
Gefertigt: Herrenberg, den 08.01.2020

Dachkonstruktion lt. Statik

Dachneigung: 30,0°

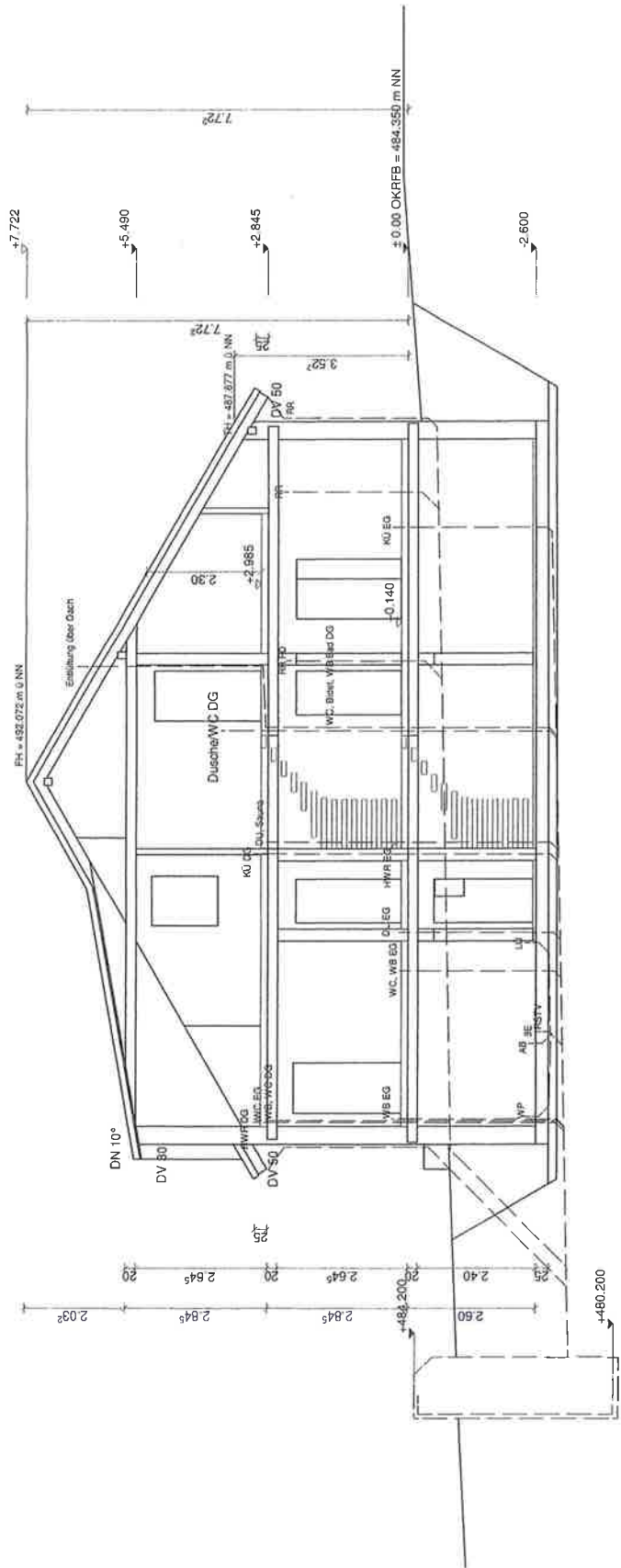

Bodenplatte C20/25 d=25cm
 Dämmung unter Bodenplatte 12cm
 Filterschicht 0/60 d=5cm

Ost-Ansicht
M 1:100

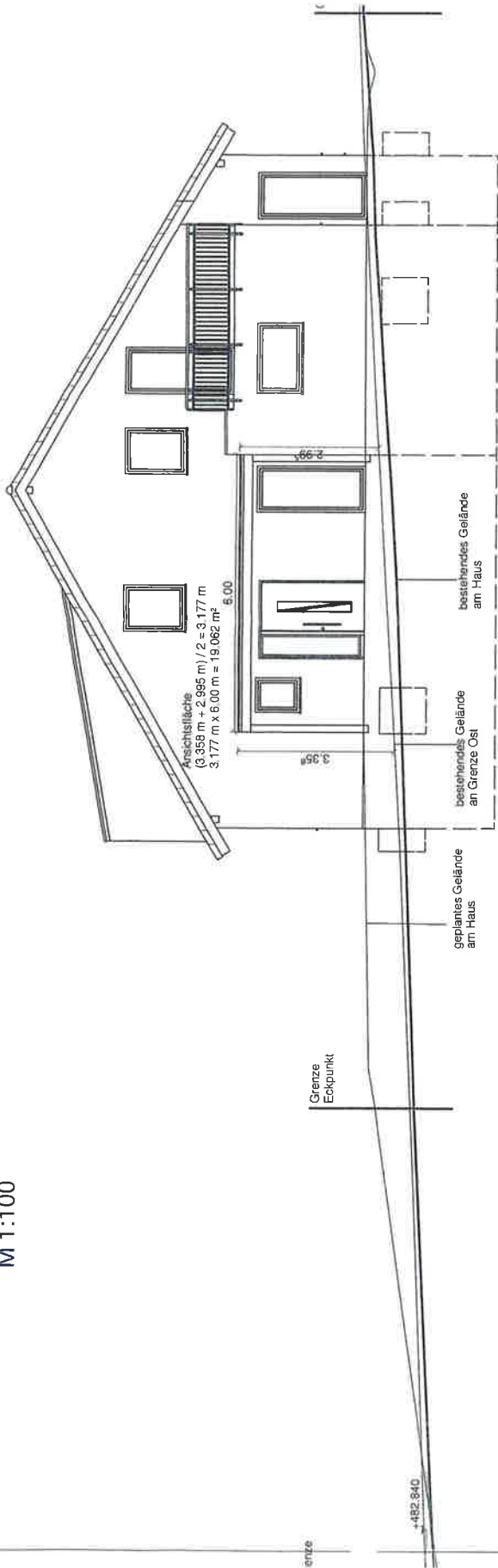

West-Ansicht
M 1:100

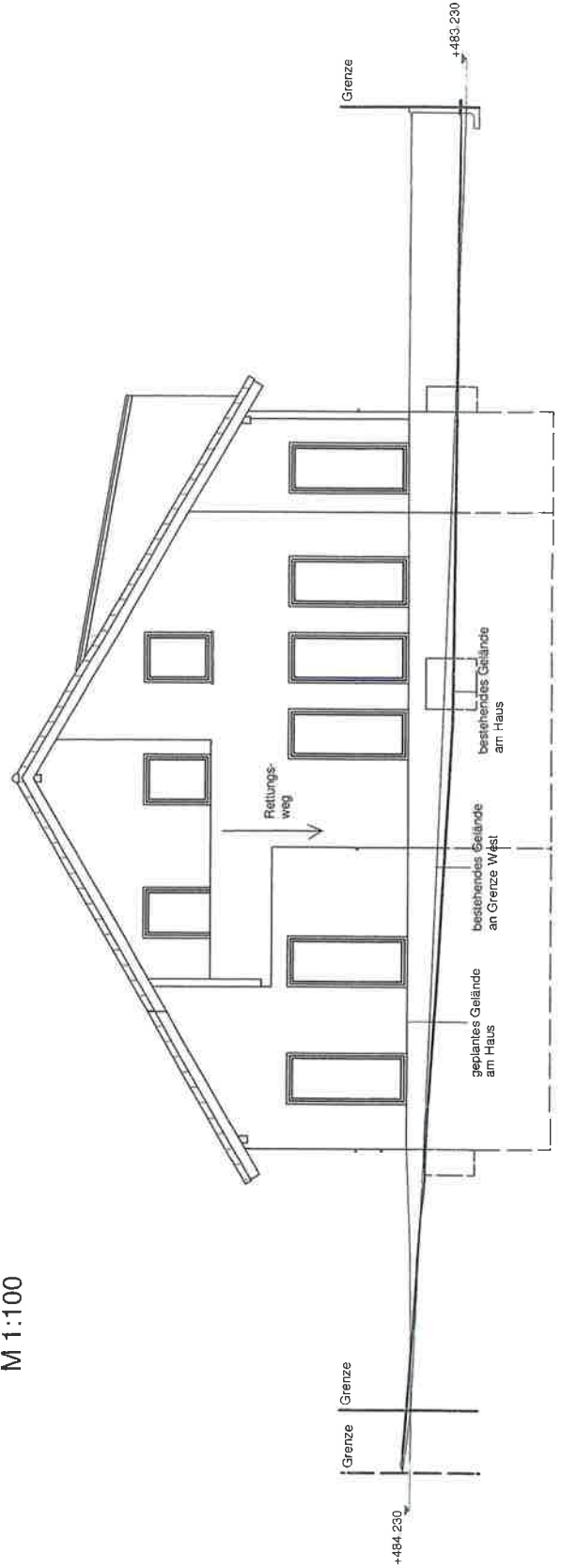

Nord-Ansicht
M 1:100

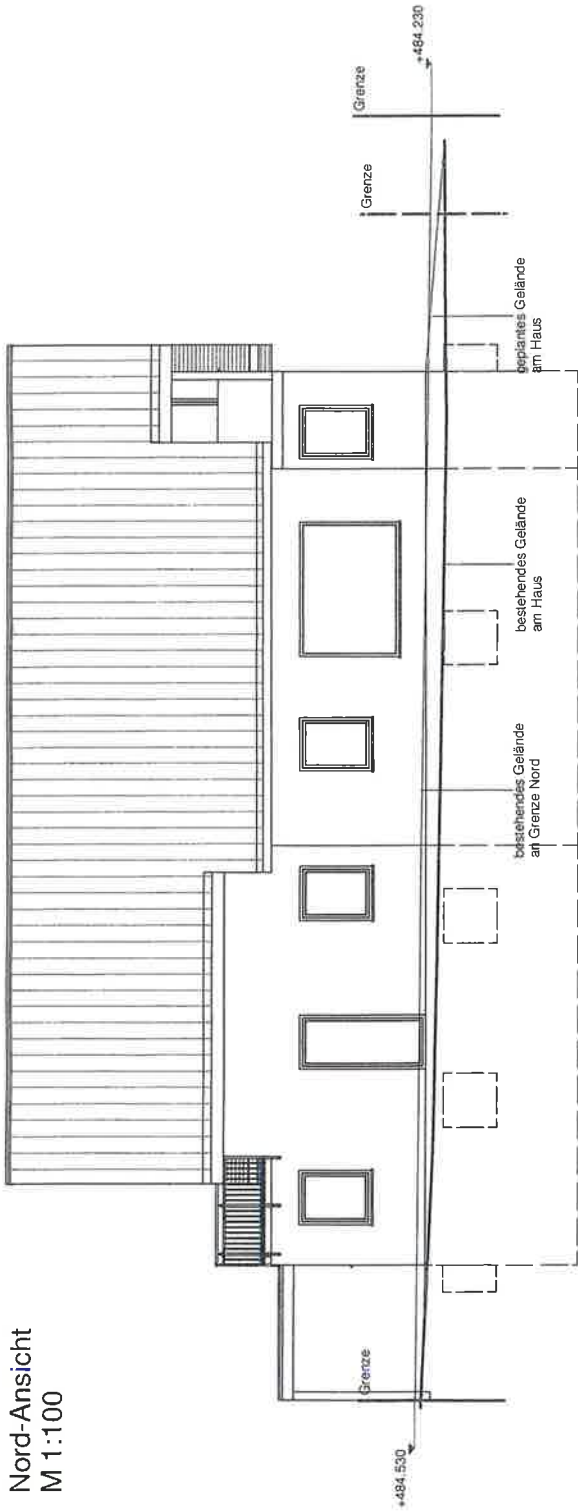

Süd-Ansicht
M 1:100

